УТВЕРЖДЕНО
Заведующий МБДОУ
«Детский сад № 183» г.о. Самара
_____ Т.А. Белоусова
Приказ № 29 от 10.03.2025г.
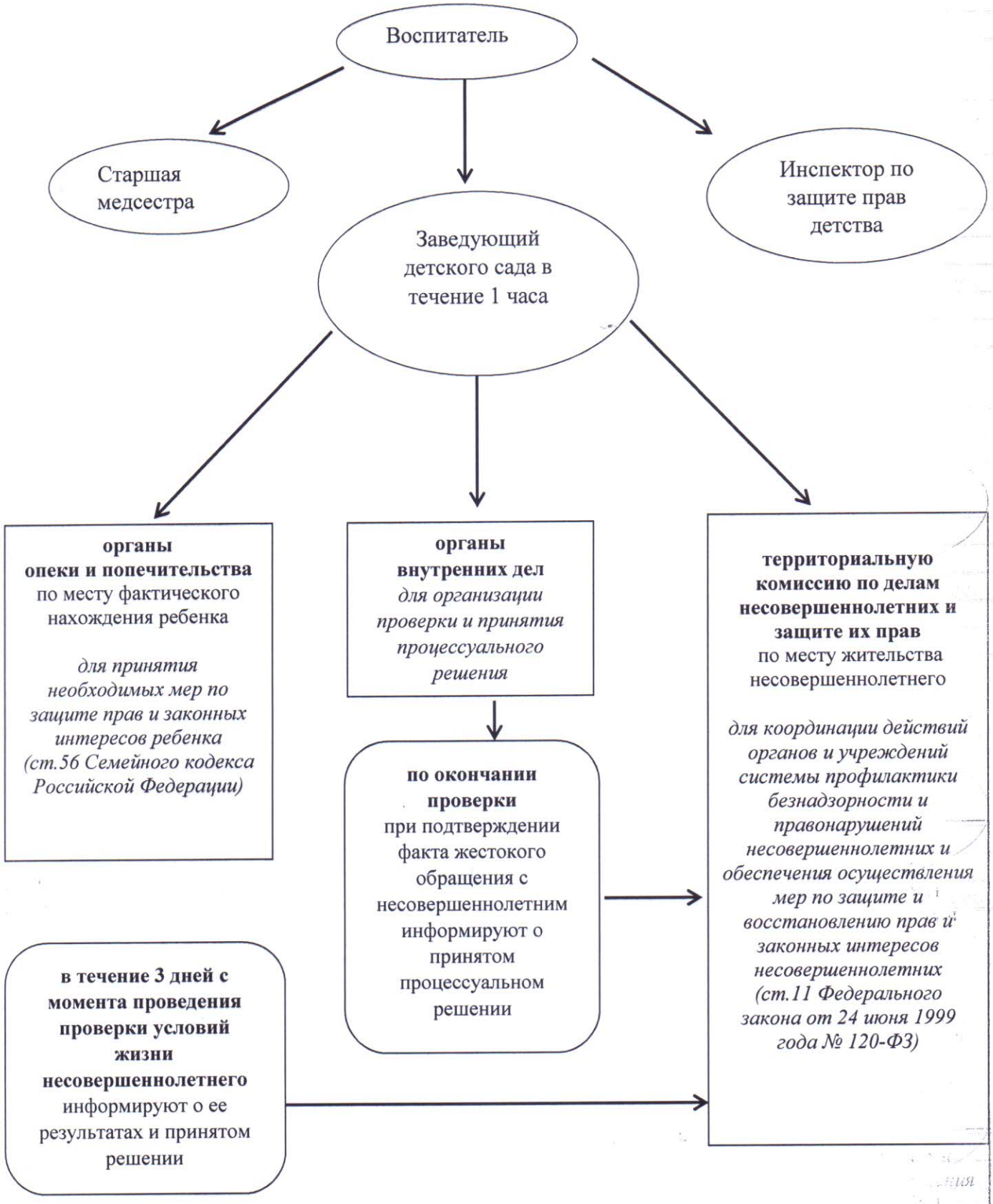
Алгоритм действий сотрудников образовательных отношений при выявлении фактов жестокого обращения с несовершеннолетними.